

冬期・直前講習会

2020年12/28 ~ 2021年3/14



(描写・B3・鉛筆・6時間)



(立体・ケント紙・9時間)



(色彩・B3短辺正方形・アクリル・3時間)

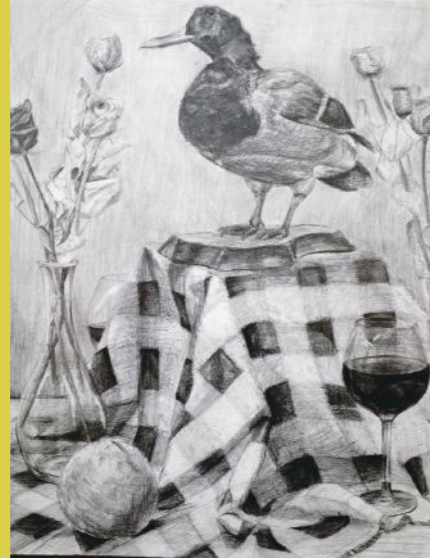

(描写・木炭紙サイズ・鉛筆・12時間)



(色彩・B3・アクリル・9時間)

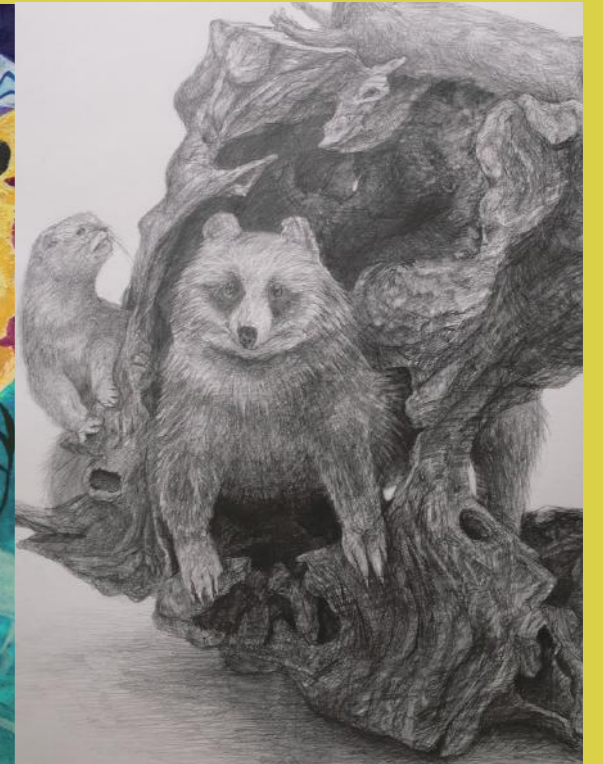

MAP 地下鉄四つ橋線【なんば】駅32番出口より徒歩8分
[JR難波] 駅南口より徒歩5分
南海電車【難波】駅より徒歩8分

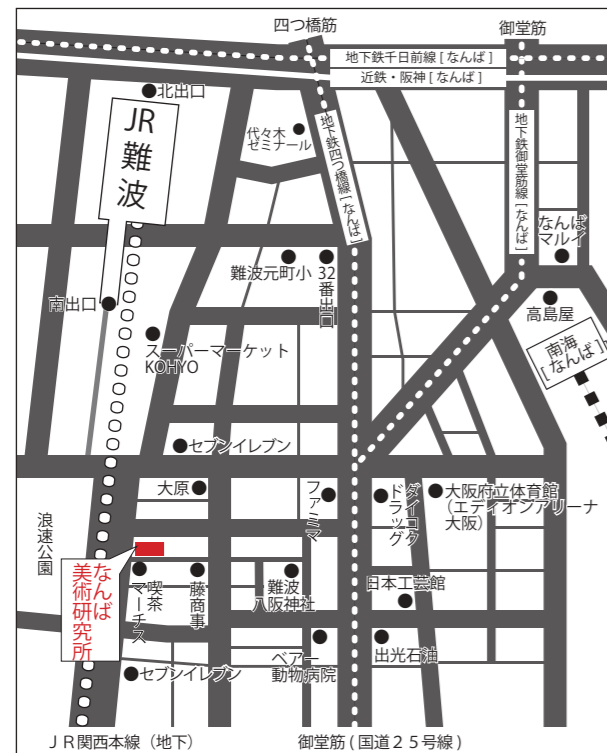

ACCESS 地下鉄御堂筋線、千日前線、四つ橋線、JR、近鉄線、阪神線、南海線の各交通機関からのアクセスが可能。各駅からなんば駅までの所要時間の目安。



なんば美術研究所

〒556-0016
大阪府大阪市浪速区元町2-6-13
ロックベイスビル1F
TEL 06-6633-9977
(電話受付 火~金/17:30~20:00 土/14:30~20:00 日/10:30~16:30)
URL <http://www.art-namba.com>
Email art.namba@gmail.com



NAMBI
なんば美術研究所

冬期講習会

全生徒対象

- 講習期間 2020年12月28日(月)～2021年1月16日(土) ※1週5日間となります。
- 講習時間 14:00～20:30
- 講習費 冬期講習1週コース(5日間) 19,800円(税込)/週

冬期 ①	12/28	12/29	12/30	1/4	1/5
	月	火	水	月	火
14:00～20:30					

冬期 ②	1/6	1/7	1/8	1/9	1/10
	水	木	金	土	日
14:00～20:30					

冬期 ③	1/12	1/13	1/14	1/15	1/16
	火	水	木	金	土
14:00～20:30					

講習内容

冬期・直前講習会では、志望大学・学科に対応した個別のカリキュラムを編成します。

〈対応大学〉

京都市立大学、金沢美術工芸大学、愛知県立芸術大学、京都工芸繊維大学、京都教育大学、大阪教育大学、奈良教育大学、神戸大学、岡山県立大学、尾道市立大学、広島市立大学、京都精華大学、京都芸術大学(旧京都造形大学)、京都嵯峨美術大学、成安造形大学、大阪芸術大学、神戸芸術工科大学、武蔵野芸術大学、多摩美術大学 など

冬期講習会5日間

※途中、30分程度の休憩があります。
※カリキュラムは変更する場合があります。

1日目	描写6時間	休憩	講評
2日目	描写6時間	休憩	講評
3日目	色彩6時間	休憩	講評
4日目	色彩6時間	休憩	講評
5日目	立体6時間	休憩	講評

直前講習会6日間〈例〉京都市立芸術大学

※1日に2課題行います。
※カリキュラムは変更する場合があります。

1日目	描写4時間	講評 休憩	色彩3時間	講評
2日目	描写4時間	講評 休憩	立体3時間	講評
3日目	色彩3時間	講評 休憩	立体3時間	講評 自習
4日目	描写4時間	講評 休憩	色彩3時間	講評
5日目	描写4時間	講評 休憩	立体3時間	講評
6日目	色彩3時間	講評 休憩	立体3時間	講評 自習

● 主な大学の入試日程 (一般選抜) ※詳しくは各大学のHPでご確認ください

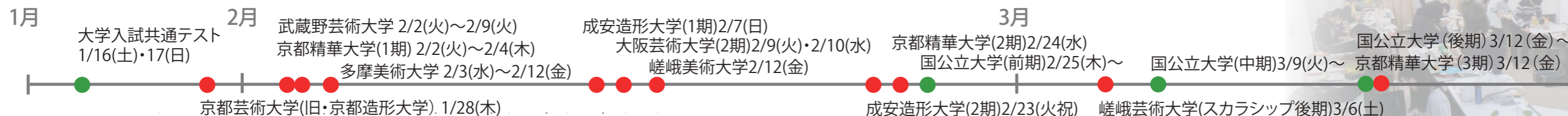

直前講習会

受験生対象 ※高1, 2年生は通常授業となります。

- 講習期間 2021年1月19日(火)～3月14日(日) ※月曜休講、1週6日間となります。
- 講習時間 【火～土】12:00～20:30 【日】10:00～18:30 ※直前講習会は日曜日のみ授業時間が異なります。
- 講習費 全日コース①～⑧(1/19～3/14 計48日) 140,000円(税込)

直前講習1週コース(6日間) 25,000円(税込)/週

直前 ①	1/19	1/20	1/21	1/22	1/23	1/24
	火	水	木	金	土	日
12:00～20:30						10:00 ～ 18:30

直前 ②	1/26	1/27	1/28	1/29	1/30	1/31
	火	水	木	金	土	日
12:00～20:30						10:00 ～ 18:30

直前 ③	2/2	2/3	2/4	2/5	2/6	2/7
	火	水	木	金	土	日
12:00～20:30						10:00 ～ 18:30

直前 ④	2/9	2/10	2/11	2/12	2/13	2/14
	火	水	木	金	土	日
12:00～20:30						10:00 ～ 18:00

直前 ⑤	2/16	2/17	2/18	2/19	2/20	2/21
	火	水	木	金	土	日
12:00～20:30						10:00 ～ 18:00

直前 ⑥	2/23	2/24	2/25	2/26	2/27	2/28
	火	水	木	金	土	日
12:00～20:30						10:00 ～ 18:30

直前 ⑦	3/2	3/3	3/4	3/5	3/6	3/7
	火	水	木	金	土	日
12:00～20:30						10:00 ～ 18:30

直前 ⑧	3/9	3/10	3/11	3/12	3/13	3/14
	火	水	木	金	土	日
12:00～20:30						10:00 ～ 18:30

申し込み方法 〈冬期・直前講習会 共通〉

HP上のお申し込みフォームに必要事項を記入の上、お申し込みください。

【銀行振込の場合】

受講日初日までに下記口座にお支払いください。(手数料はご負担ください)
三井住友銀行 コスモタワー出張所 普通預金 246484 なんば美術研究所 松江 英利

【直接持参の場合】

受講日初日に研究所に現金をご持参ください。

- ※納入後の授業料は原則として返金しません。
- ※講習会の受講では入学金は必要ありません。
- ※画材代は別途必要となります。詳しくはお問い合わせください。